

PAM - STAMP 沖壓分析基礎訓練課程

PAM-STAMP 是整合所有鈹金成型製成的有限元素求解模擬分析軟體，從模具設計的可行性、快速模面設計生成與修改、到沖壓過程的模擬與最佳化設計都整合到新一代的 PAM-STAMP。

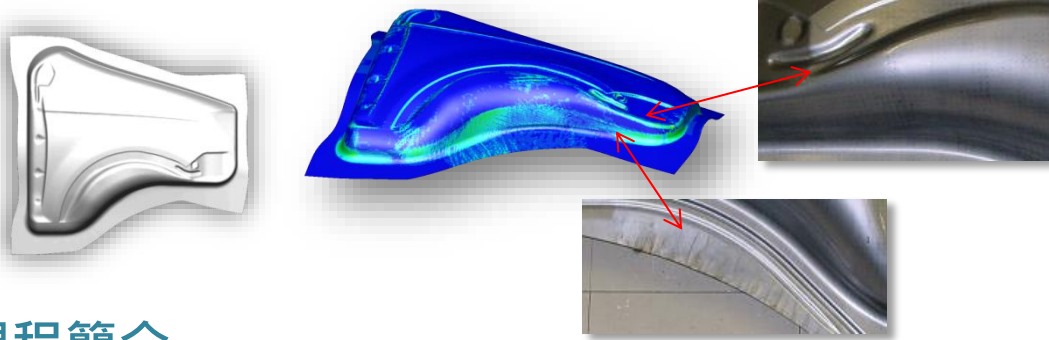

▶ 課程簡介

9:30-12:00

- 使用者介面介紹(GUI)
- 練習 1 ---Single Action 設定
- Solver 設定與批次計算
- 後處理與結果判讀
- 回彈理論

13:00-17:00

- 練習 2 ---多道次設定
- 練習 3 ---展料與排料計算
- 練習 4 ---Forming 成形設定
- PAM-STAMP 最佳化介紹
- 練習 5 ---下料線最佳化練習

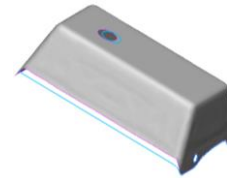
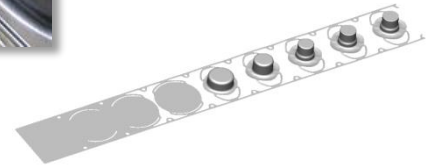

最佳化前

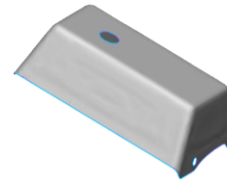

最佳化後

●*主辦單位：岱冠科技有限公司

●*開課日期：2024 年 9 月 4 日 (三) 9:30~17:00

●*上課地點：岱冠科技訓練教室 (新北市三重區重新路三段 122 號 1 樓)

●*課程費用：NT\$2,000 /人 — 含 5%營業稅、午餐、講義

ECSC Education Training Register Form

公司/學校					統一編號	
地 址					指導老師	
電 話	()				傳 真	()
學員姓名	部 門	職 稱	分 機	手 機	午 餐	E-Mail (請務必填寫)
					<input type="checkbox"/> 葷 <input type="checkbox"/> 素	
					<input type="checkbox"/> 葷 <input type="checkbox"/> 素	
					<input type="checkbox"/> 葷 <input type="checkbox"/> 素	
報名方式	即日起接受報名！請填寫報名表後回傳，如有問題歡迎電洽 劉小姐 TEL : 02-89729067 FAX : 02-29782023 E-mail : fiona@elitecrown.com.tw					
付款方式	<input type="checkbox"/> 現場繳費 (<input type="checkbox"/> 現金 <input type="checkbox"/> 支票付款 <請開立即期票>) <input type="checkbox"/> 匯款					
備 註	1. 開課前 3 日統一發出上課通知，若有不可抗拒之因素，本公司將另行通知延期開課。 2. 學員報名後若無法參加，最遲請於開課前 7 日告知，以方便行政人員作業流程，謝謝。 3. 若課程學員人數未達 5 人，將取消開課。					



岱冠科技有限公司 Elite Crown Software & Consulting Co., Ltd. (ECSC)

24143 新北市三重區重新路三段 122 號 2 樓 · 2F., No.122, Sec. 3, Chongxin Rd., San-chong Dist., New Taipei City 24143, Taiwan (R.O.C.)

TEL / 886-2-89729067 · FAX / 886-2-29782023 · <http://www.elitecrown.com.tw>