

ProCAST 高壓鑄造基礎訓練課程

ProCAST為模擬鑄造製程使用的有限元素法分析軟體，適用於重鑄、壓鑄、傾斜與殼模等常用的鑄造製程，亦提供離心、連鑄與消失模等特殊製程計算。此軟體能夠呈現模流過程、熱傳行為、固化縮孔與應力分佈，且提供複合材料特性、微組織結構與長晶 CAFE 模擬等進階分析。

本次課程將提供簡單的高壓鑄造案例，讓學員迅速的學習網格建構與分析設定等操作流程。透過深入淺出的教學，無需專業背景也能輕鬆進入模擬分析的世界。

課程內容

上午課程 9:30 - 12:00

- 鑄造模擬介紹與分析概述
- 高壓鑄造簡易案例練習
- 網格基礎教學(Visual-Mesh)
- 分析基礎設定教學(Visual-CAST)

下午課程 13:00 - 17:00

- 案例分析結果討論
- 高壓鑄造一般案例練習
- 計算結果後處理教學(Visual-Viewer)
- 練習與討論

主辦單位：岱冠科技有限公司

開課日期：2025年7月24日(四) 9:30~17:00

上課地點：岱冠科技訓練教室(新北市三重區重新路三段122號)

課程費用：NT\$3,150(含稅)/人 - 含午餐、講義

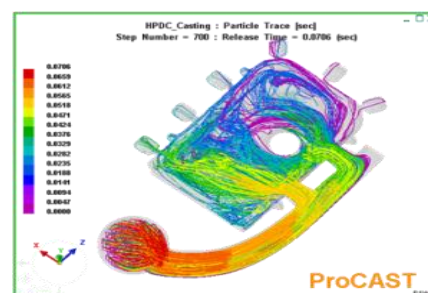
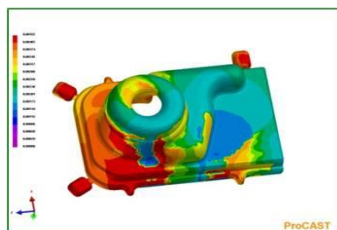

ECSC Training Register Form

公司/學校					統一編號	
地 址					指導老師	
電 話	()				傳 真	()
學員姓名	部 門	職 稱	分 機	手 機	午 餐	E-Mail(請務必填寫)
					<input type="checkbox"/> 葷 <input type="checkbox"/> 素	
					<input type="checkbox"/> 葷 <input type="checkbox"/> 素	
					<input type="checkbox"/> 葷 <input type="checkbox"/> 素	
報名方式	即日起接受報名！請填寫報名表後回傳，如有問題歡迎電洽 劉小姐 TEL：02-89729067 FAX：02-29782023 E-mail： fiona@elitecrown.com.tw					
付款方式	<input type="checkbox"/> 現場繳費 (<input type="checkbox"/> 現金 <input type="checkbox"/> 支票付款 <請開立即期票>) <input type="checkbox"/> 匯款 <input type="checkbox"/> 教育訓練券					
備 註	1. 開課前3日統一發出上課通知，若有不可抗拒之因素，本公司將另行通知延期開課。 2. 學員報名後若無法參加，最遲請於開課前7日告知，以方便行政人員作業流程，謝謝。 3. 若課程學員人數未達5人，將取消開課。					



岱冠科技有限公司 Elite Crown Software & Consulting Co., Ltd. (ECSC)

24143 新北市三重區重新路三段122號2樓·2F., No.122, Sec. 3, Chongxin Rd., Sanzhong Dist., New Taipei City 24143, Taiwan (R.O.C.)
TEL / 886-2-89729067 • FAX / 886-2-29782023 • <http://www.elitecrown.com.tw>