

SYSWELD 銲接與熱處理模擬基礎訓練課程

主要模擬銲接與熱處理的軟體，內建不同的銲接熱源模型及熱處理之加熱、滲碳、淬火及回火製程，同時可考慮材料相變行為理論，完整的結合熱傳(Heat Transfer)、冶金相變(Metallurgy)與結構應力(Mechanical)等領域，進行準確的模擬計算。

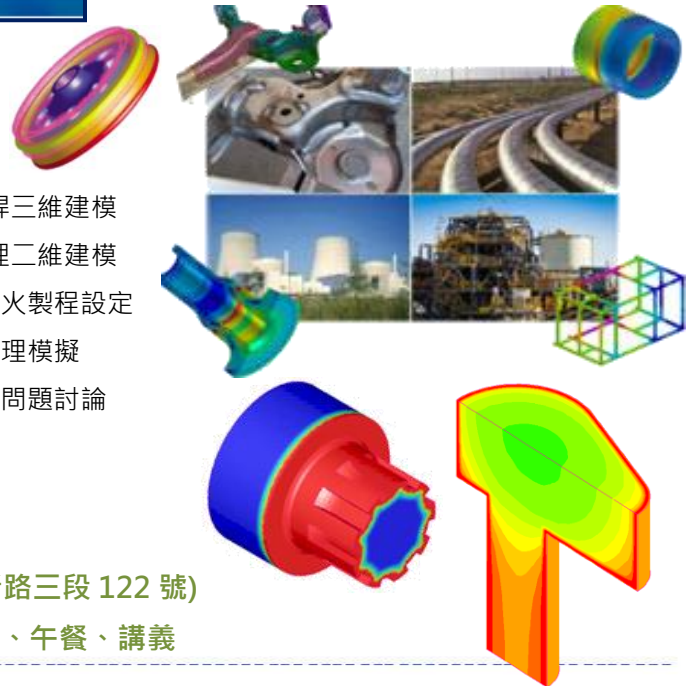
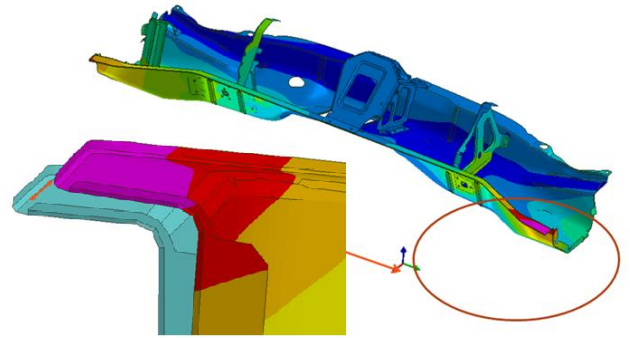
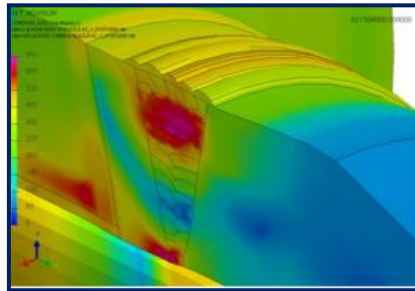
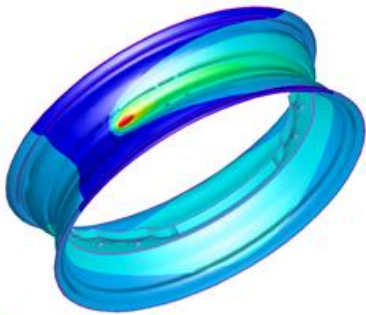

▶ 課程簡介

9:30-12:00

- 使用者介面介紹(GUI)
- 練習 1 ---單道銲三維建模
- 練習 2 ---銲接熱源選擇與製程設定
- 練習 3 ---讀取與顯示銲接模擬結果
- 練習 4 ---多道銲二維建模

13:00-17:00

- 練習 5 ---多道銲三維建模
- 練習 6 ---熱處理二維建模
- 熱處理滲碳與淬火製程設定
- 銲接後進行熱處理模擬
- 銲接與熱處理之問題討論

●*主辦單位：岱冠科技有限公司

●*開課日期：2026 年 5 月 14 日 (四) 9:30~17:00

●*上課地點：岱冠科技訓練教室 (新北市三重區重新路三段 122 號)

●*課程費用：NT\$3,150 (含稅)/人 — 含 5%營業稅、午餐、講義

| ECSC Training Register Form | | | | | | |
|-----------------------------|---|-----|-----|-----|---|----------------|
| 公司/學校 | | | | | 統一編號 | |
| 地 址 | | | | | 指導老師 | |
| 電 話 | () | | | 傳 真 | () | |
| 學員姓名 | 部 門 | 職 稱 | 分 機 | 手 機 | 午 餐 | E-Mail (請務必填寫) |
| | | | | | <input type="checkbox"/> 葷 <input type="checkbox"/> 素 | |
| | | | | | <input type="checkbox"/> 葷 <input type="checkbox"/> 素 | |
| | | | | | <input type="checkbox"/> 葷 <input type="checkbox"/> 素 | |
| 報名方式 | 即日起接受報名！請填寫報名表後回傳，如有問題歡迎電洽 蔡小姐 TEL：02-89729067 FAX：02-29782023 E-mail： yoko@elitecrown.com.tw | | | | | |
| 付款方式 | <input type="checkbox"/> 現場繳費 (<input type="checkbox"/> 現金 <input type="checkbox"/> 支票付款 <請開立即期票>) <input type="checkbox"/> 匯款 <input type="checkbox"/> 教育訓練券 | | | | | |
| 備 註 | 1. 開課前 3 日統一發出上課通知，若有不可抗拒之因素，本公司將另行通知延期開課。 2. 學員報名後若無法參加，最遲請於開課前 7 日告知，以方便行政人員作業流程，謝謝。 3. 若課程學員人數未達 5 人，將取消開課。 | | | | | |



岱冠科技有限公司 Elite Crown Software & Consulting Co., Ltd. (ECSC)

24143 新北市三重區重新路三段 122 號 2 樓 · 2F., No.122, Sec. 3, Chongxin Rd., Sanzhong Dist., New Taipei City 24143, Taiwan (R.O.C.)
TEL / 886-2-89729067 · FAX / 886-2-29782023 · <http://www.elitecrown.com.tw>